

KEMIN NUTRISURANCE EUROPE SRL.

STABILIMENTO PRODUZIONE ADDITIVI PER PET FOOD
AMPLIAMENTO EDIFICIO PRODUTTIVO PER INSTALLAZIONE NUOVO IMPIANTO SPRAY-DRY

Progettista
e direttore lavori

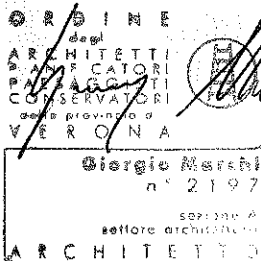

Proprietà

| | | | |
|--|--|--|--|
| | | | |
|--|--|--|--|



elaborato

Documentazione Fotografica

| | |
|--------------|------------|
| Disegnato da | RS |
| data | 19.11.2019 |
| formato | A4 |
| commessa | 1532 |
| elaborato | D002 |

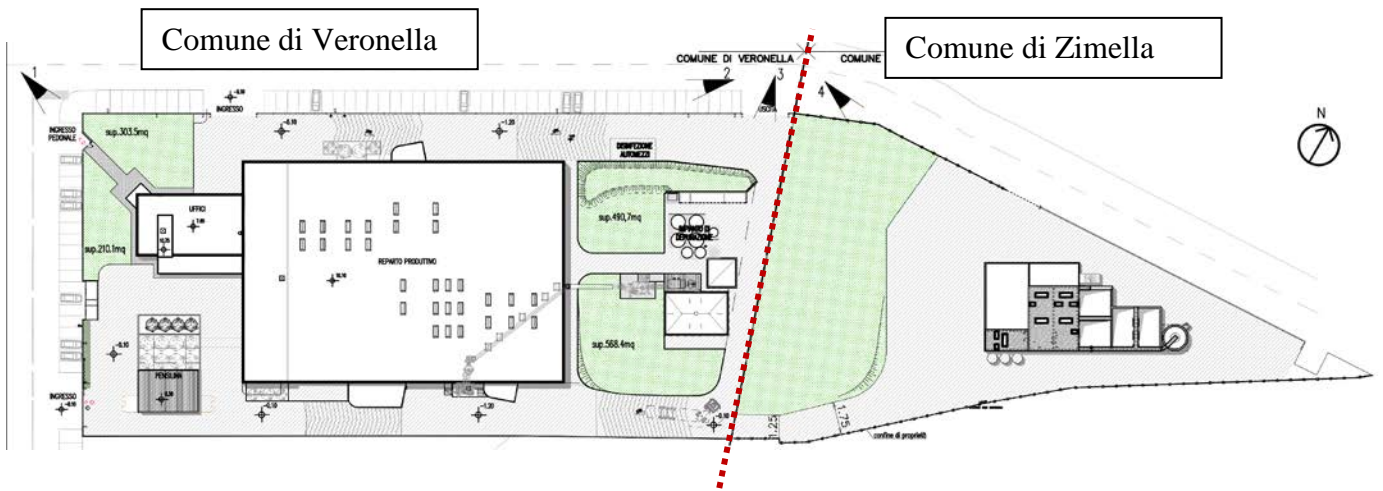

Planimetria stato attuale con coni visuali.

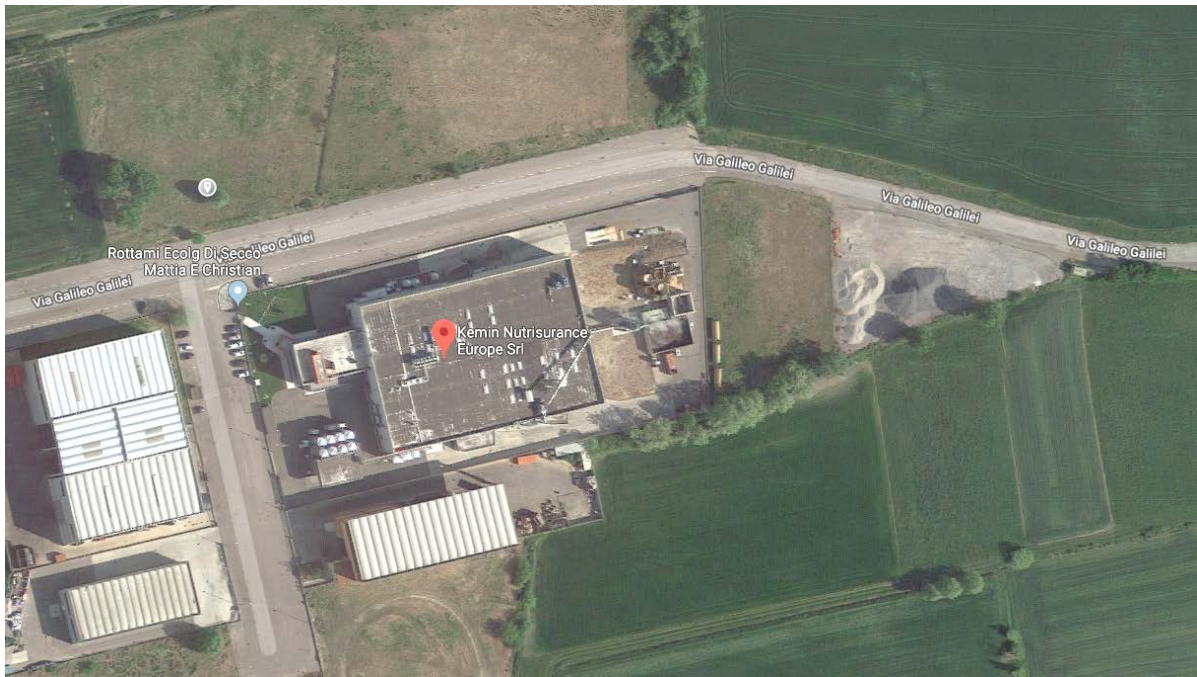

Vista aerea

Vista cono visuale 1



Vista cono visuale 2



Vista cono visuale 3



Vista cono visuale 4

