

PROSPETTO NORD-OVEST

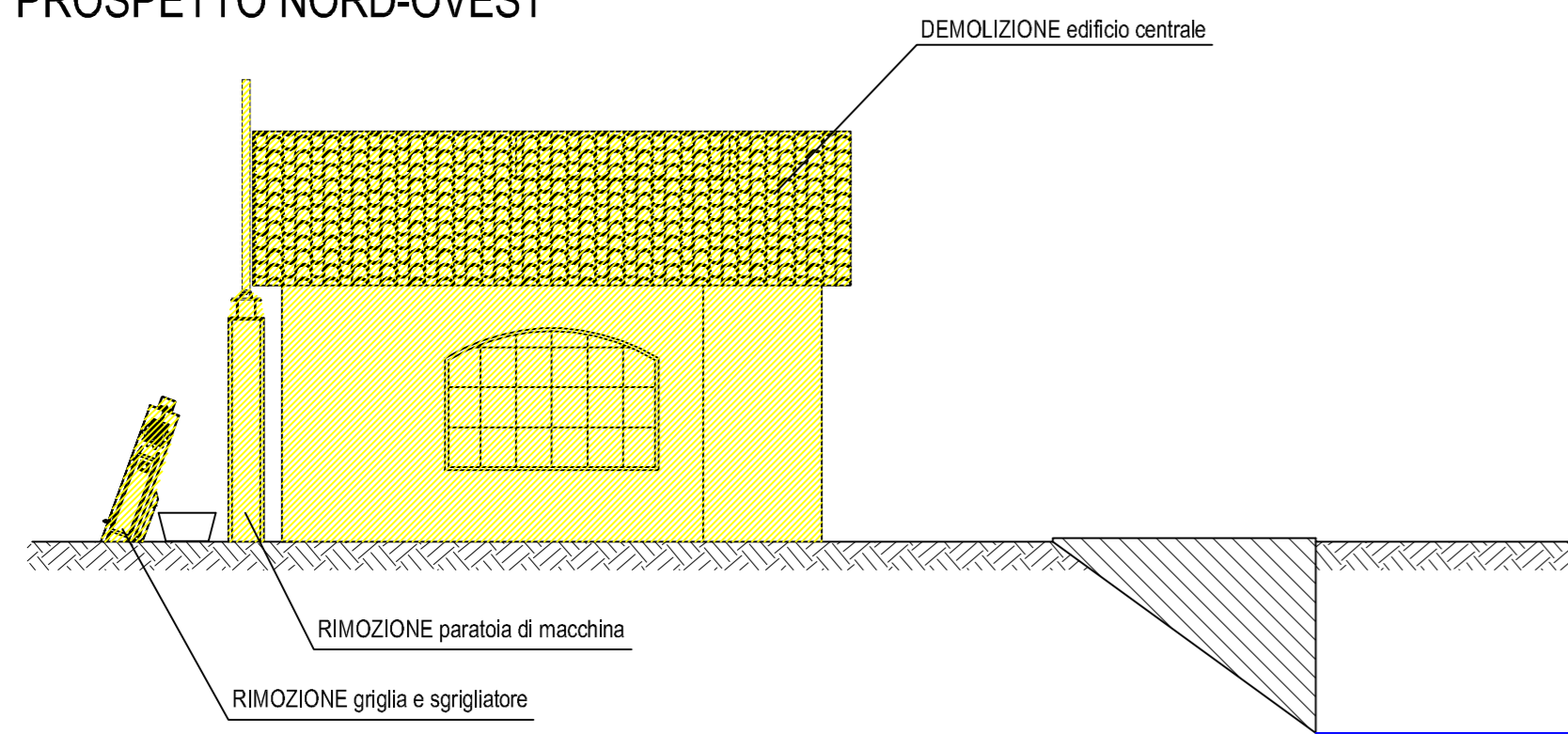

PROSPETTO NORD-EST

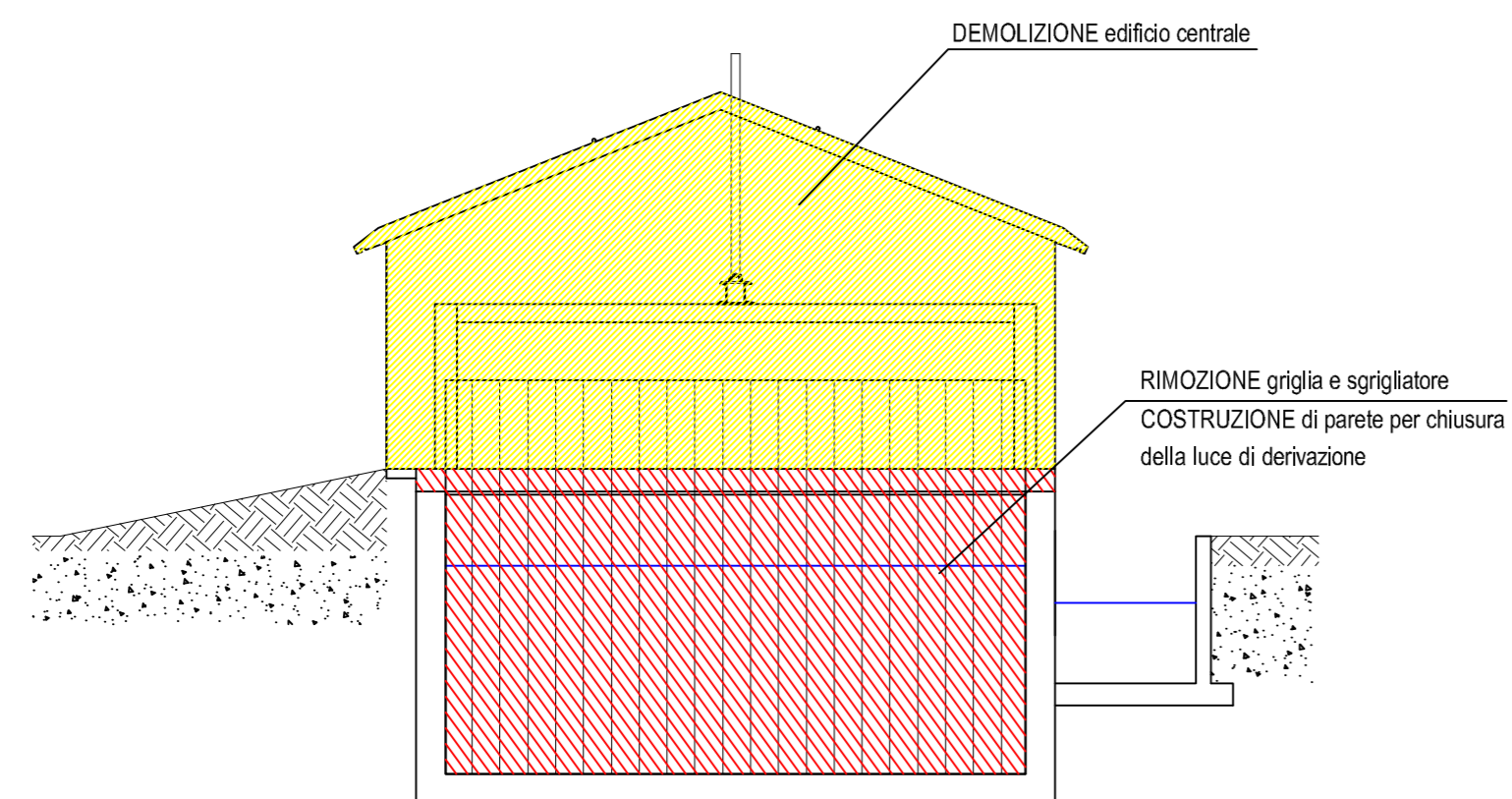

PROSPETTO SUD-EST

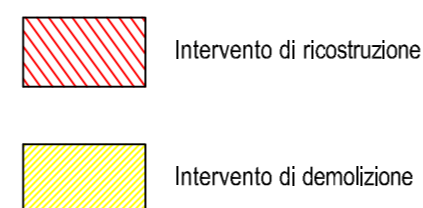
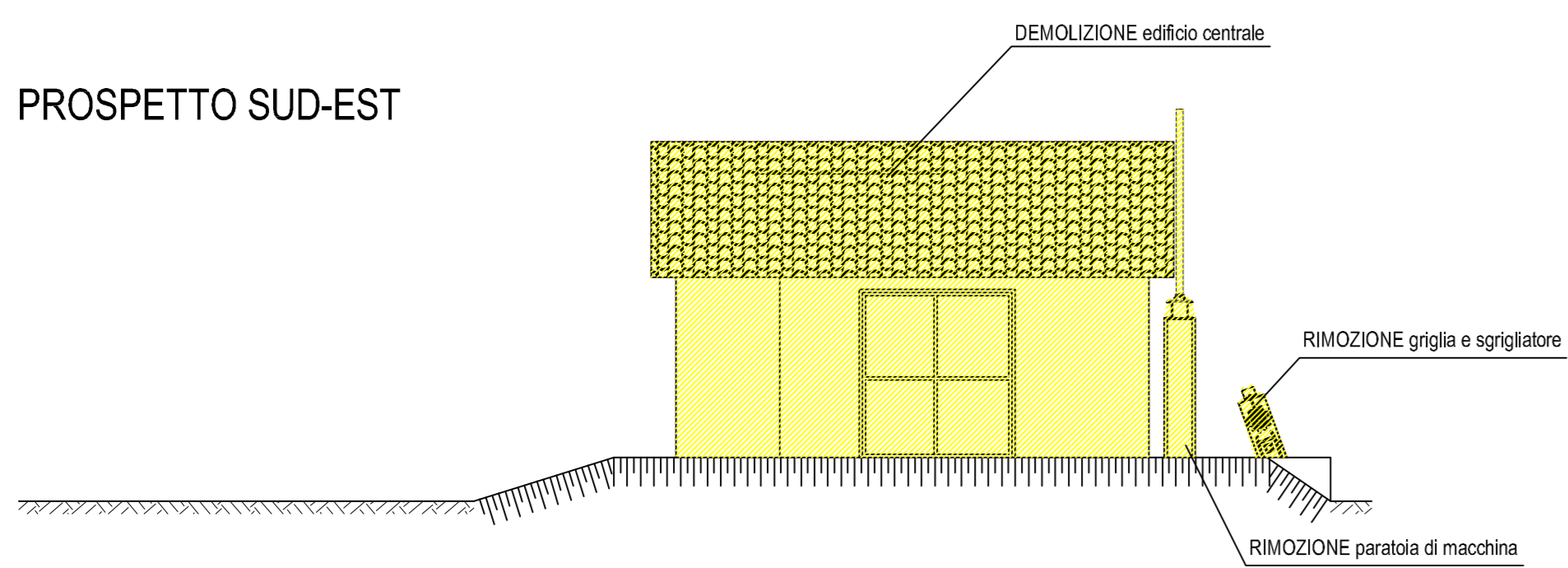

PIANTA EDIFICIO CENTRALE

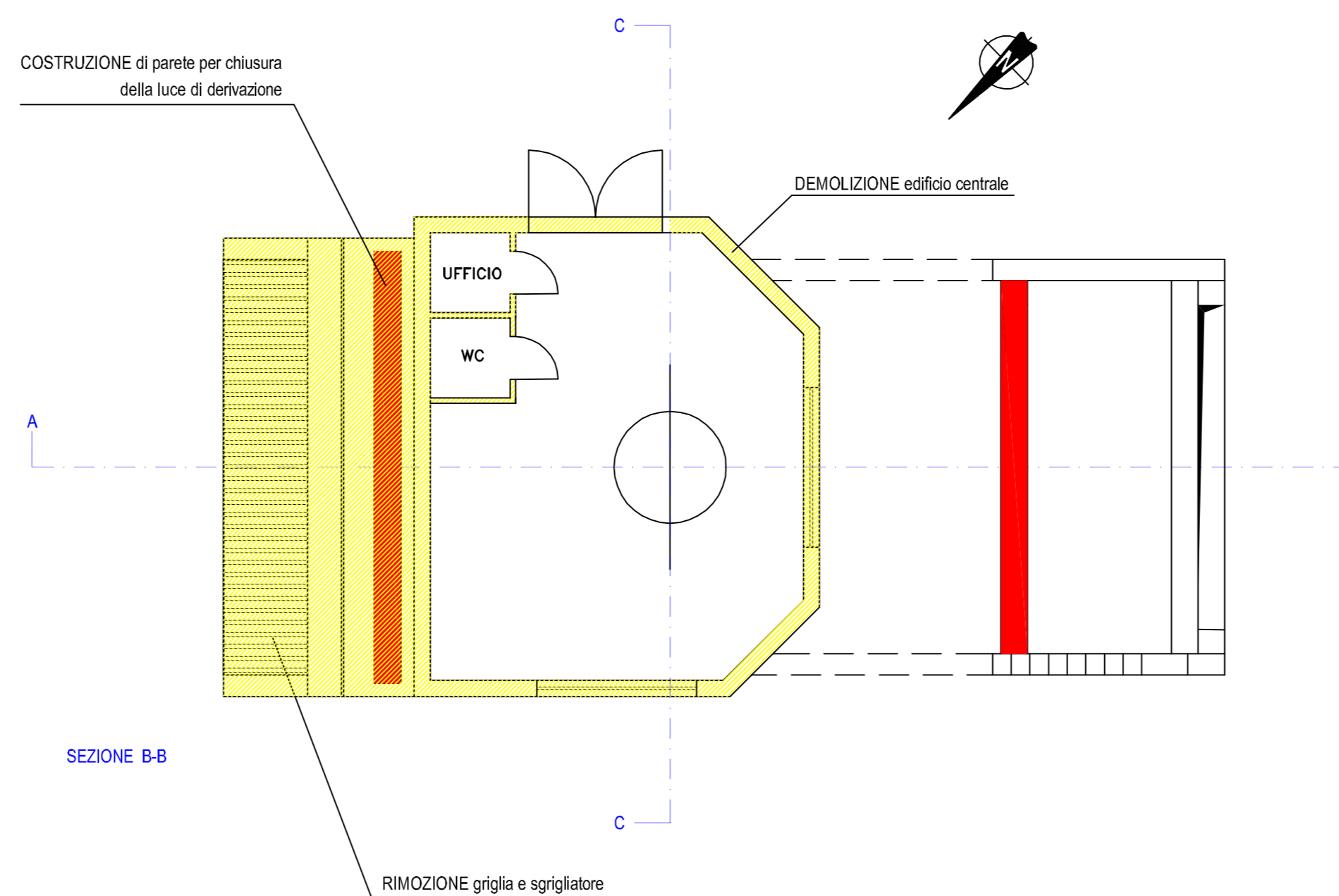

SEZIONE LONGITUDINALE

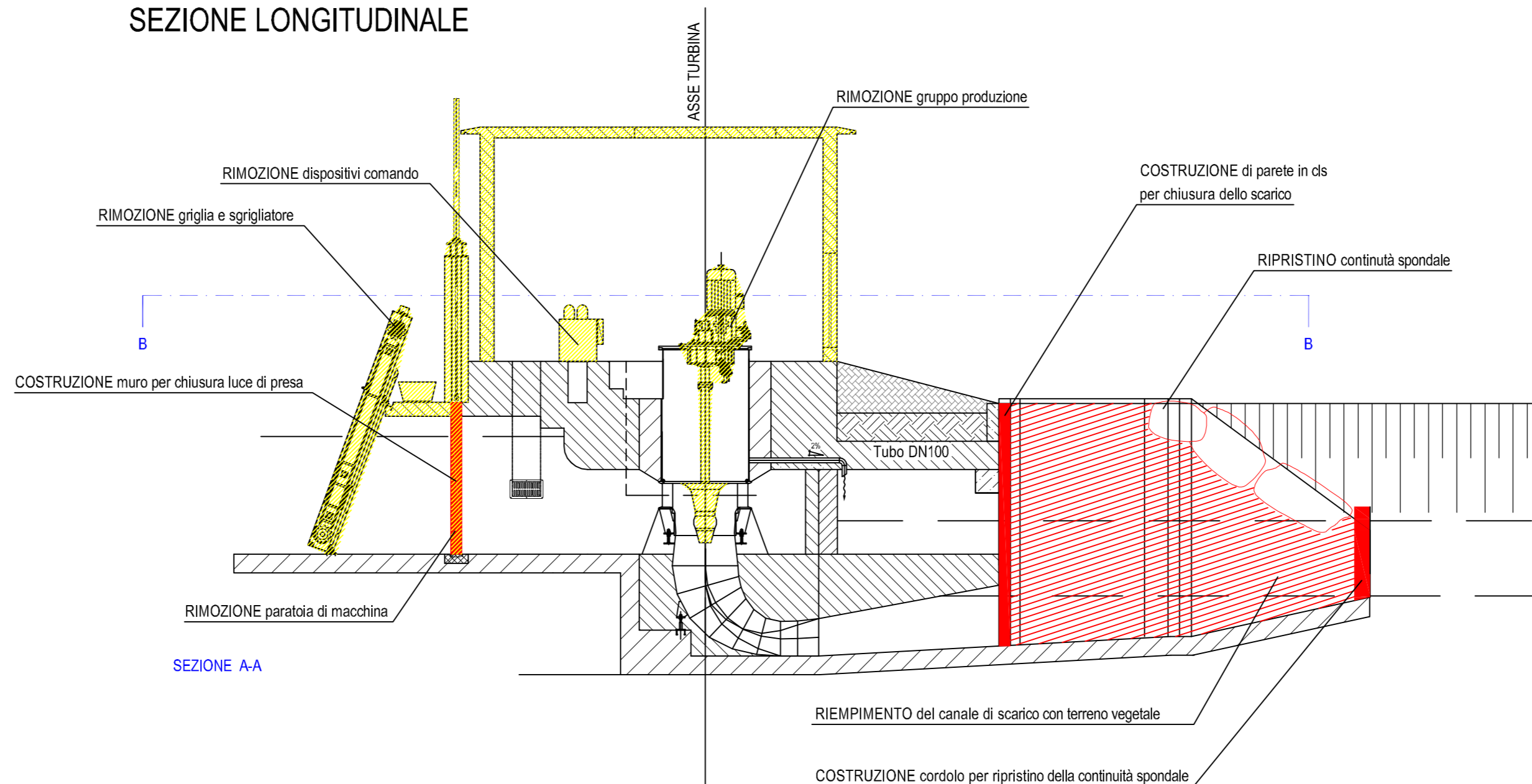

SEZIONE TRASVERSALE

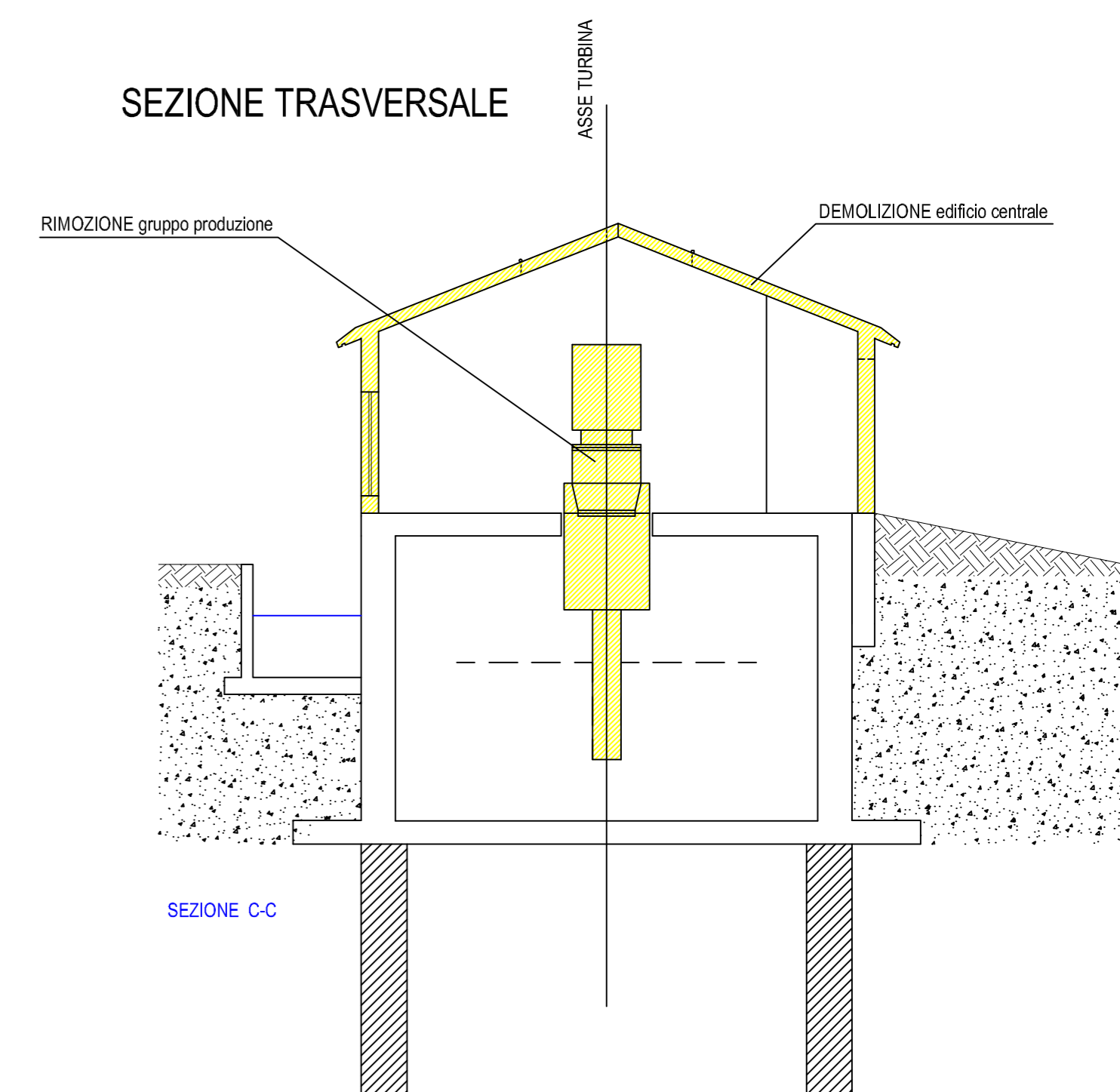

REGIONE VENETO

PROVINCIA DI VERONA

COMUNE DI SAN MARTINO BUON ALBERGO

Realizzazione di una centrale idroelettrica sul fiume Fibbio, in comune di San Martino Buon Albergo, località Ferrazze

PROGETTO DEFINITIVO

TITOLO: EDIFICIO CENTRALE
PIANTA - SEZIONI - PROSPETTI

Tavola : 13_rev01

Scala : 1:100

Data : 17.11.2016

Progettista:
ing. Armando Merluzzi

Il Richiedente:
Campedelli Osvaldo
Eredi Campedelli Osvaldo
Legale rappresentante:
Sig. Francesco Campedelli

Studio tecnico dott. ing. Armando Merluzzi
Via Firenze n° 11 36100 Vicenza Tel./Fax 0444 235017 e-mail: armando.merluzzi@gmail.com