

PROSPETTO NORD-OVEST

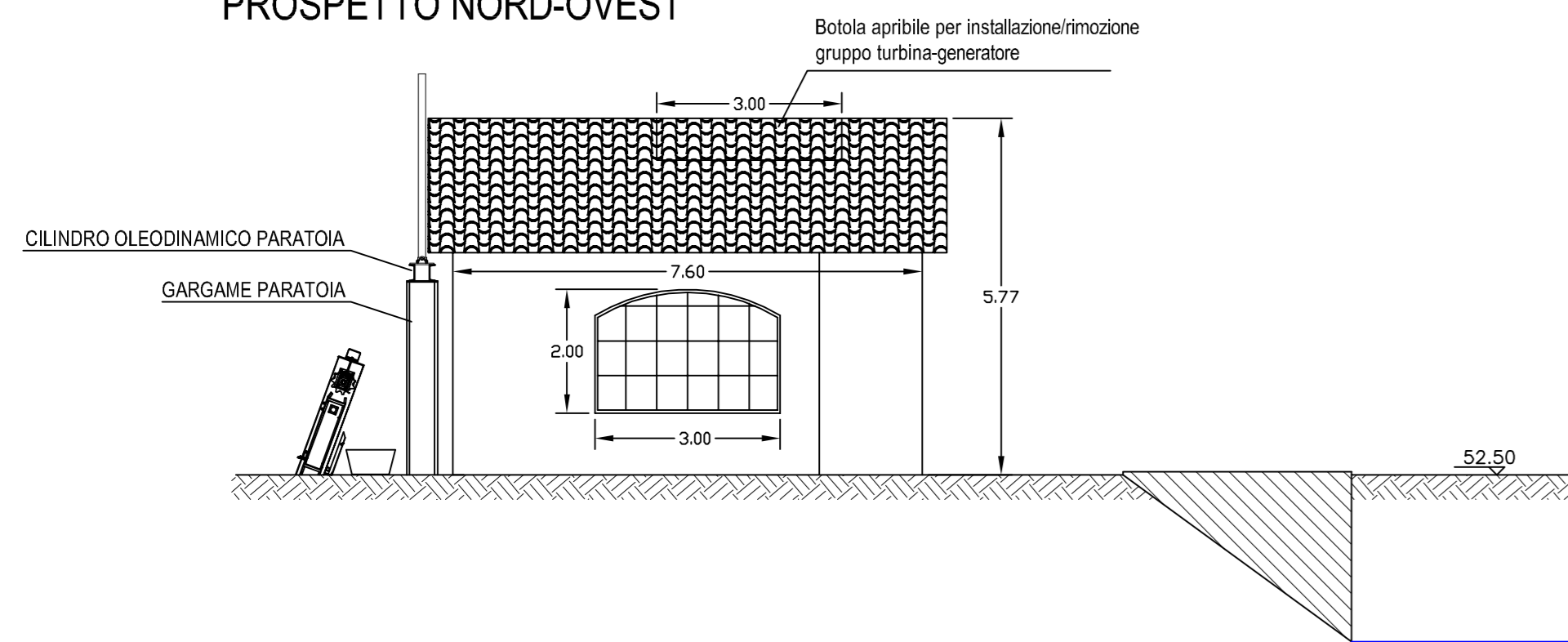

PROSPETTO NORD-EST

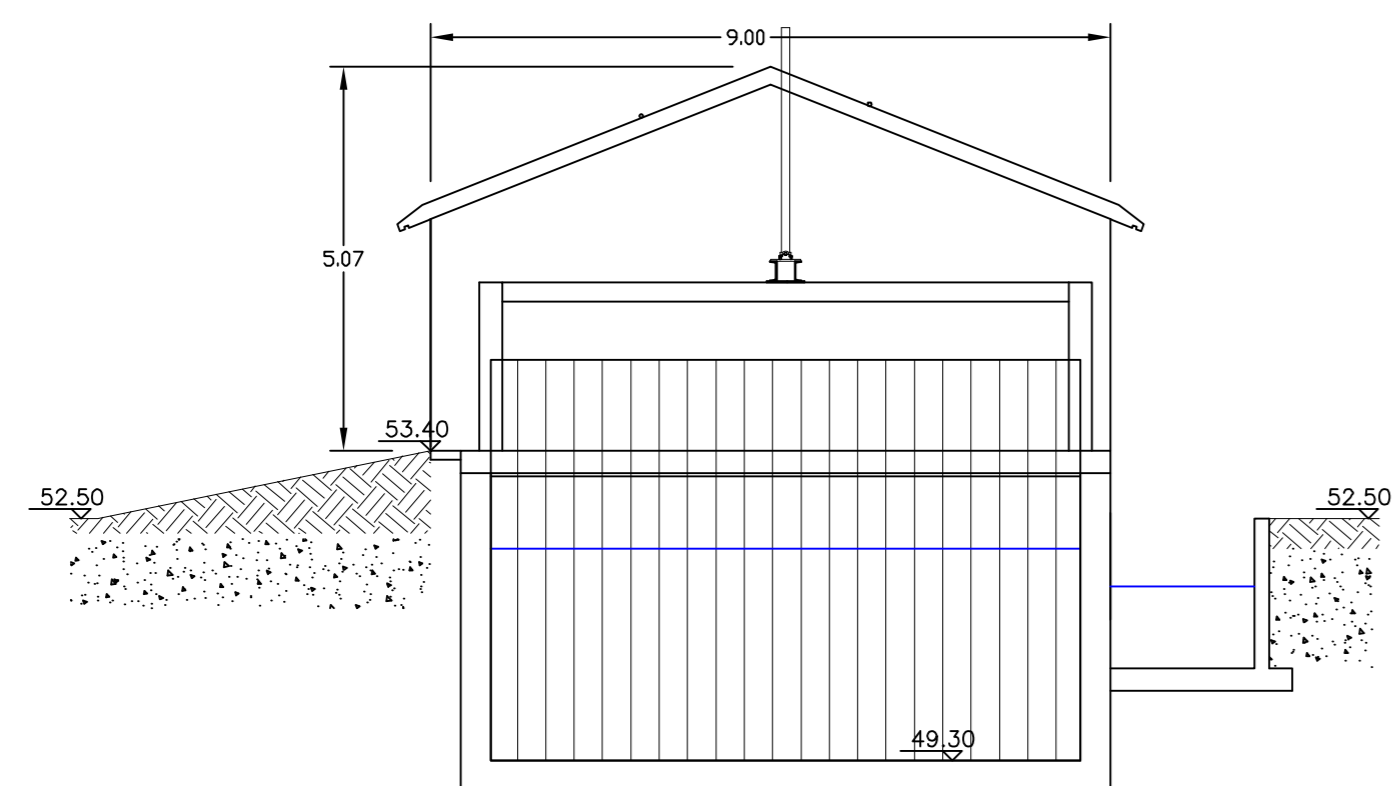

PROSPETTO SUD-EST

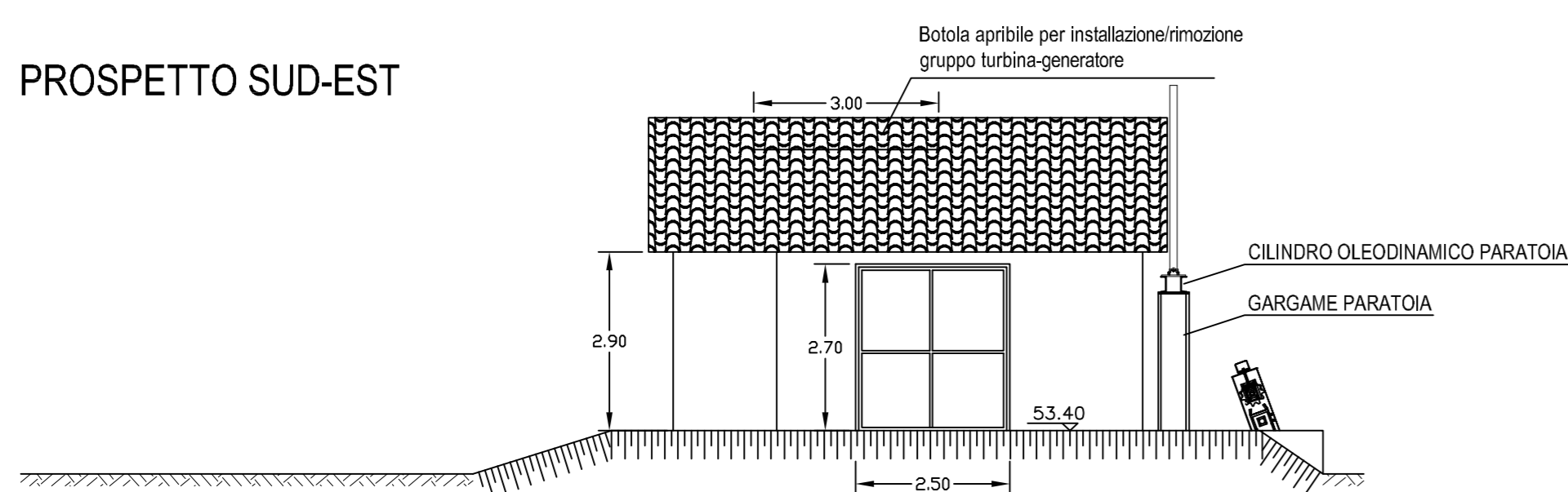

PIANTA EDIFICIO CENTRALE

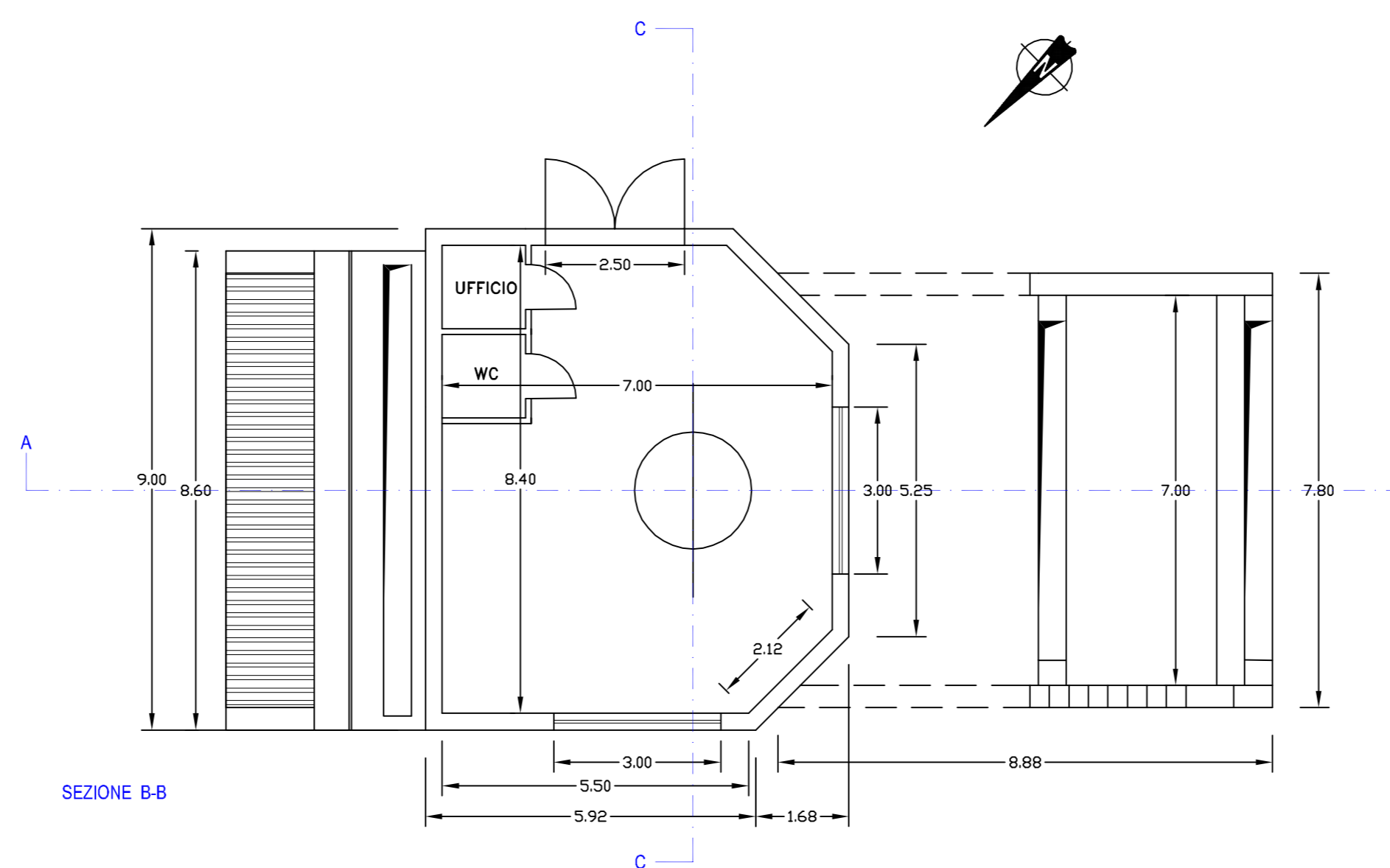

SEZIONE TRASVERSALE

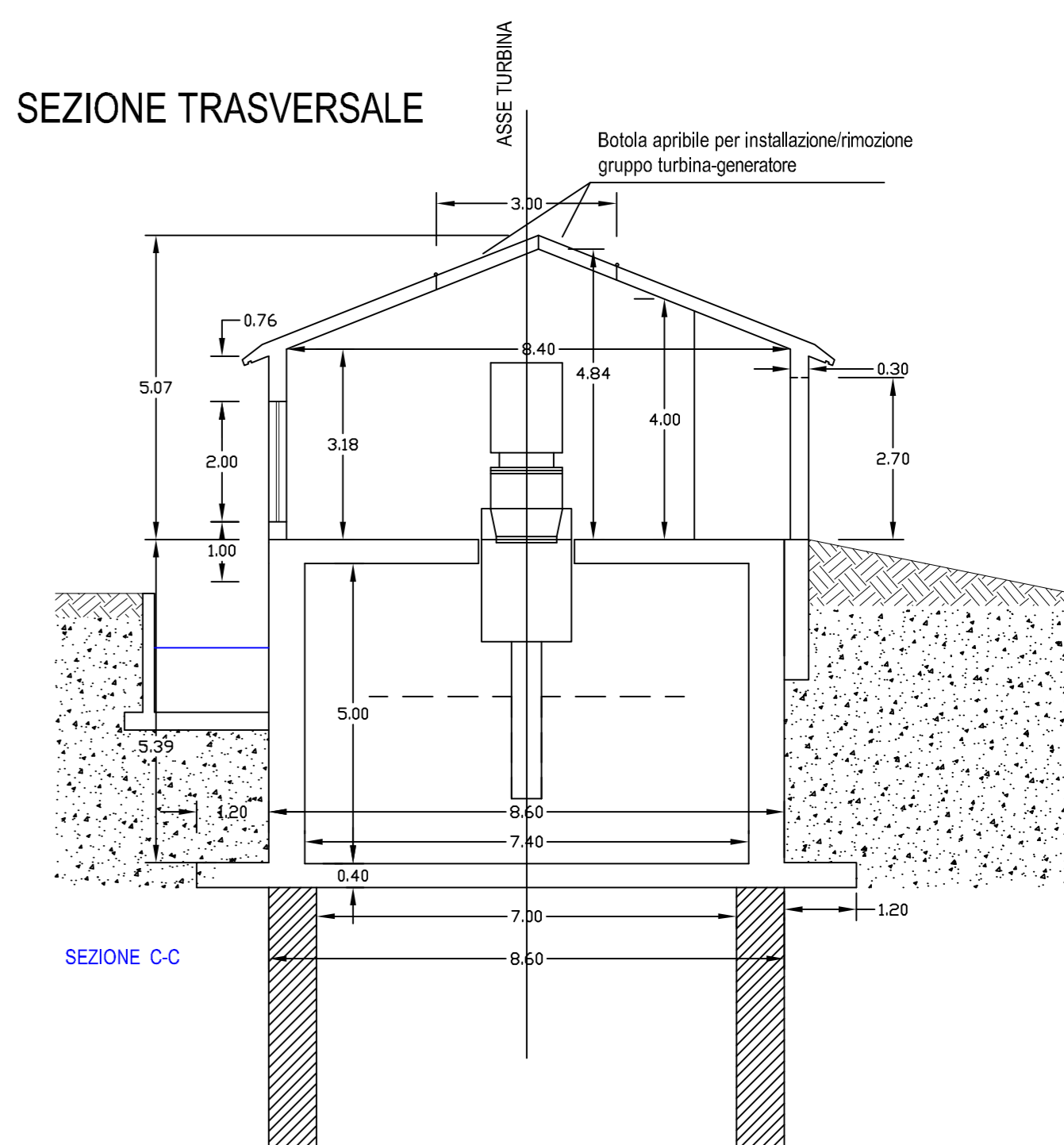

SEZIONE LONGITUDINALE

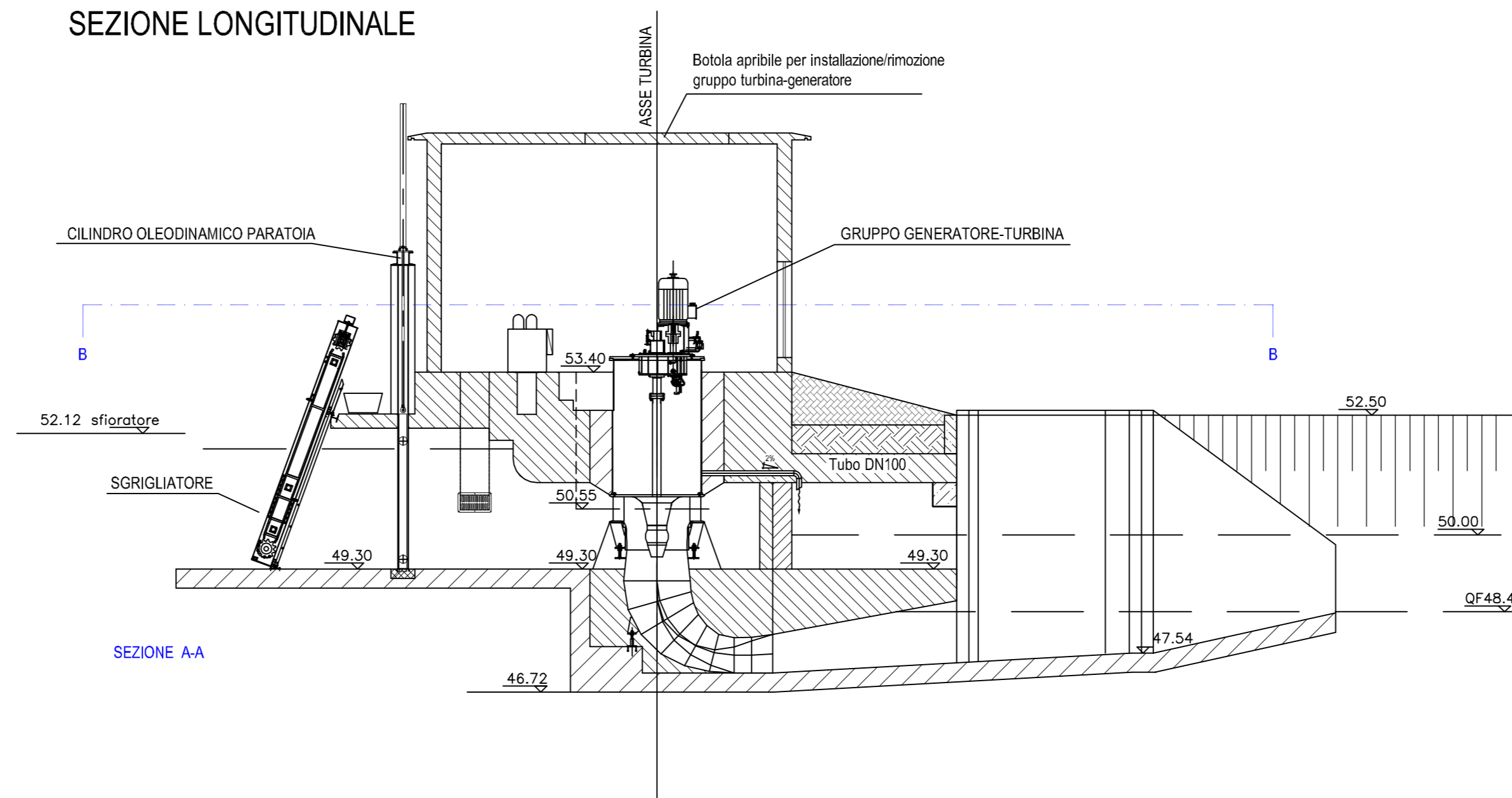

REGIONE VENETO

PROVINCIA DI VERONA

COMUNE DI SAN MARTINO BUON ALBERGO

Realizzazione di una centrale idroelettrica  
sul fiume Fibbio, in comune di San Martino  
Buon Albergo, località Ferrazze

PROGETTO DEFINITIVO

TITOLO: EDIFICIO CENTRALE  
PIANTA - SEZIONI - PROSPETTI

Tavola : 8\_rev03

Scala : 1:100

Data: 17.11.2016

Progettista:  
ing. Armando Merluzzi

Il Richiedente:  
Campedelli Francesco  
Eredi Campedelli Osvaldo  
Legale rappresentante:  
Sig. Francesco Campedelli

Studio tecnico dott. ing. Armando Merluzzi  
Via Firenze n° 11 36100 Vicenza Tel./Fax 0444 235017 e-mail: armando.merluzzi@gmail.com